Régionale
DESCENTE CLASSIQUE et SPRINT
Le 1er octobre 2017
LOUVIERS (27)

Le Club de Canoë Kayak de l'AONES vous invite à participer à ses courses Régionales de descente, le 1er octobre 2017.

Organisation :

Structure organisatrice : **AONES Canoë Kayak - LOUVIERS**
R1 : Christelle Lebot - christelle.lebot@gmail.com - tel : 06.12.31.93.79
Juge Arbitre : Stéphane DEHAN
Gestionnaire informatique : Laurent DACOSTA

Parcours et programme :

Classique, le dimanche matin :
8h30 : Remise des dossards au club de Louviers
10h00 : premier départ (horaire indicatif, modulable suivant le nombre de compétiteurs)
DEPART : ACQUIGNY
ARRIVEE : LOUVIERS, au club

Sprint, l'après-midi :
14h00 : premier départ (horaire indicatif, modulable suivant le nombre de compétiteurs)
Bras de contournement de la partie canalisée.
DEPART/ARRIVEE : LOUVIERS (embarquement / débarquement au niveau de la base de Kayak)

16h00 : proclamation des résultats des courses du jour

- ***Fléchage routier mis en place à partir du dimanche matin***

Accessibilité :

- Compétition ouverte aux catégories à partir de Minime jusqu'à Vétéran
- Pagaie Jaune
- Carte Canoë + 2017

Inscriptions :

En ligne sur le site de la FFCK montant 3€ par course et par compétiteur soit 6€ pour les 2 courses. Chèque à l'ordre de l'AONES C.K. à renvoyer à Christelle Lebot, 2 impasse du friche, 27400 Louviers avec les fiches d'inscriptions remplies, **au plus tard pour le mercredi 27 septembre 2017.**

Une caution pour les dossards : 20€ par dossard ou forfait 100€ par club à partir de 5 dossards, détruit à restitution de tous les dossards (en cas d'inscription pour la classique et le sprint, 2 cautions distinctes sont demandées.)

Règlement sécurité :

Entraînement libre sous la responsabilité des clubs et entraineurs : Code du Sport (arrêté 4 mai 1995).
Compétition : règlement FFCK Descente (gilet aux normes, port du casque obligatoire, chaussons fermés, embarcation insubmersible, …)
Contrôles des bateaux par tirage au sort : à l'arrivée de la course

INFORMATIONS DIVERSES

Circulation / Parking :

Les services municipaux et riverains ont acceptés que cette manifestation puisse avoir lieu sous réserve du bon civisme des participants.
Merci donc de respecter les sens de circulation, les zones prévues pour les parkings camion et voitures.
La propreté des sites est aussi importante, des containers et sacs poubelle seront dispersés sur le site, merci de les utiliser.

Encore des infos ….

- BUVETTE et SANDWICHS sur place (base de kayak) (boissons, gâteaux, crêpes, …)

Base de l'AONES – Pont de Folleville – rue St Jean – 27400 LOUVIERS
Tel : 02 32 50 20 62 – aonescanoekayak@gmail.com

Plan Classique : Acquigny/Louviers

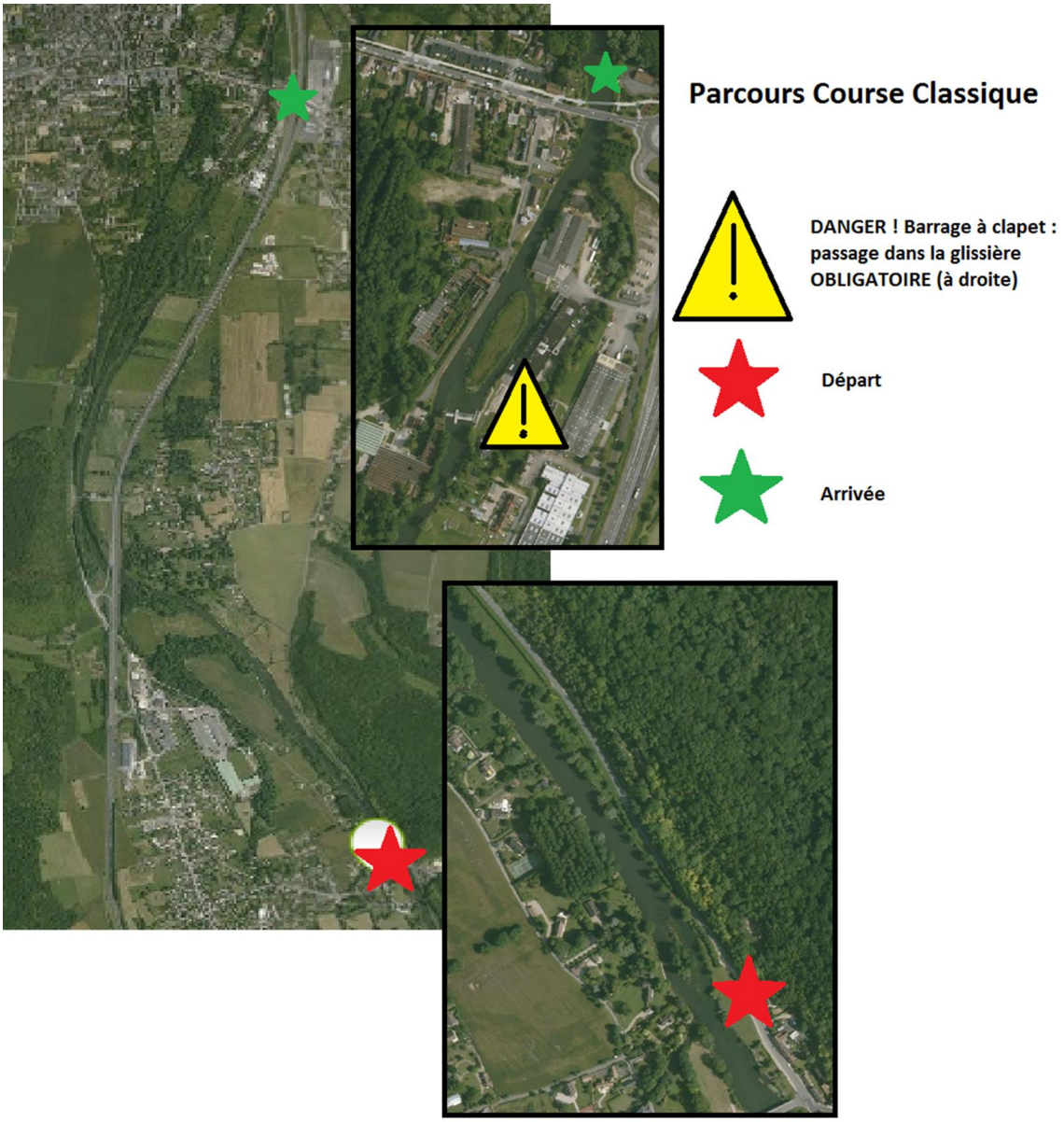

Base de l'AONES – Pont de Folleville – rue St Jean – 27400 LOUVIERS
Tel : 02 32 50 20 62 – aonescanoekayak@gmail.com

Plan Sprint : Louviers

Parcours Course Sprint :

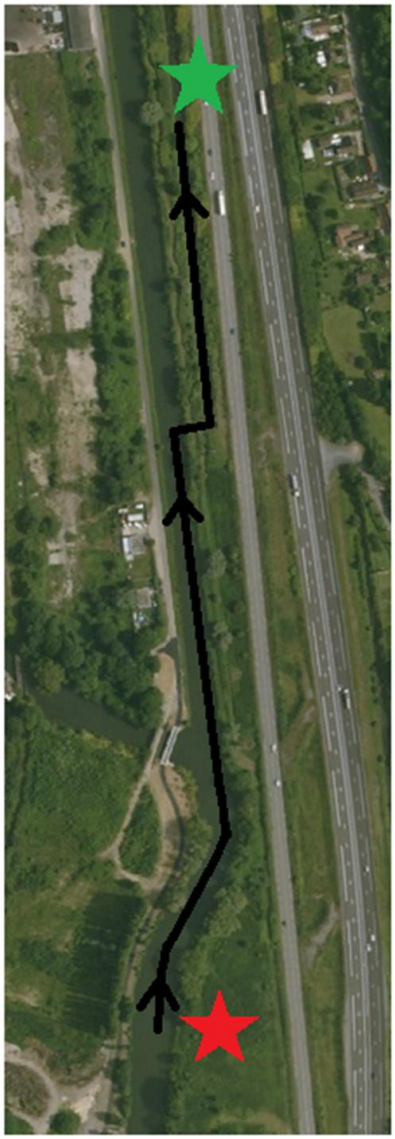

Sens du retour après course :

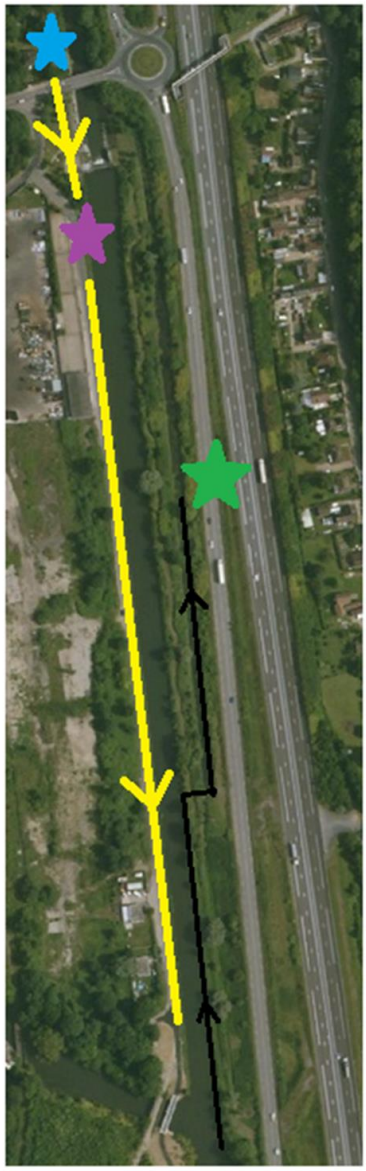

Départ

Arrivée

Débarquement

Ré-embarquement

Sens de retour

Base de l'AONES – Pont de Folleville – rue St Jean – 27400 LOUVIERS
Tel : 02 32 50 20 62 – aonescanoekayak@gmail.com